青少年対策川口地区委員会

平成２４年度　総　会

平成24年5月29日
川口事務所2階

議長を務めた　高野誠三氏

青少対川口地区会長　原島元義氏

ご　挨　拶

青少年対策川口地区委員会会長　原島元義

地域の皆様には、日頃より青少年の健全育成にご理解、ご協力をいただき、誠にありがとうございます。

私が会長に就任して、４年目を迎えることができました。山下元会長、大島前会長のリーダーシップ、コミュニケーションのとり方等、まだまだ追いつくことはできませんが、それを目標に努力してまいりました。

「あいさつは魔法のことば」をキャッチフレーズに、地域、学校が総力で取り組んだ「あいさつ運動」。「めだかの学校」を中心とした、青少年の地域での交流の場、親子の絆、地域愛の高揚。「中学生の清掃活動」を通しての、奉仕の心、社会参加。「ホームページ」「青少対だより」による情報発信、情報の共有。青少年育成指導員、児童館、ＰＴＡ等との連携による活動・・・・・いろいろ助けられながら進めてまいりました。

これからの一年、これらの路線を維持しつつ、さらに厚みのある活動をするために、川口地区全学校区一斉に取り組める事業も盛り込んでまいりたいと思っております。

地域の皆さまには、変わらぬご指導、ご協力をお願い申し上げます。

「青少対」とは・・・

◆ 名　称…「八王子市青少年対策川口地区委員会」
◆ 目　的…各地域の実情に応じて、家庭・地域・学校が一体となった活動を行い、青少年をめぐる社会環境の浄化や青少年の健全育成を進めることを目的としています。
◆ 主な活動　　1. 社会環境の浄化活動
　　○ 青少年健全育成環境一斉クリーン活動
　　○ 健全育成標語作成・立て看板の設置
　　○ パトロール活動
　　○ 広報誌作成、等
　　2. 健全育成のための活動
　　○ 講演会・研修会等の参画
　　○ 文化活動・学校行事への参画等による子ども達との交流

「青少年育成指導員」の活動と紹介

育成指導員は、八王子市長から委嘱された、青少年の健全育成に関わることを目的として組織され、活動しています。また、全員が青少対の運営委員でもあり、青少対の活動に全面的に参加しております。

育成指導員は、主に次の活動を行っています。

1. 夜間パトロール
2. 不健全図書、不健全ビラ、立て看板等の調査・撤去
3. 環境浄化活動
4. 定例会・情報交換等による学校、警察、他地区との連携・協力

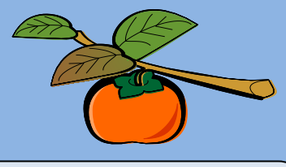

＜育成指導員（7名）＞

田倉聖一（美山）代表幹事
小宮英夫（美山）
上島真理子（上川口）
江﨑かほる（川口）
小林重男（川口）
平尾孝史（松枝）
鈴木健也（松枝）

5月30日、川口中学校の先生方約15名と共に、下川口公園脇の塀の落書きを落としました。

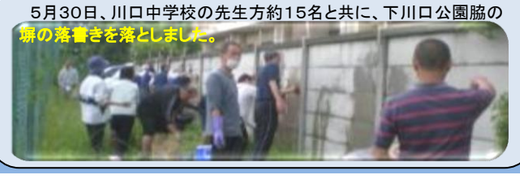

青少対だより 7

◆青少対ホームページ
http://seisyotai-kawaguti.org/
青少対川口　検索

発　行：八王子市青少年対策川口地区委員会
事務局：川口中学校内　TEL 042-654-2485

あいさつは魔法の言葉

「情（なさ）けは人の為（ため）ならず」という言葉があります。人に思いやりをもって接することは、その人自身の為になるだけでなく、やがてはめぐりめぐって自分に返ってくる。だから、人には思いやりをもって接しなさいという教えです。

挨拶（あいさつ）も、儀礼的あるいは形式的に取り交わす言葉というだけでなく、あいさつを交わすことで、心の通い合った人間関係を築くことができます。つまり「絆（きずな）」を結ぶことができるのです。この魔法の言葉『あいさつ』で、家庭・学校そして地域それぞれでの絆を結び、安心して過ごすことのできる温かい地域にしていきましょう。

川口中学校では、

★「み（身だしなみ）・そ（掃除）・**あ（挨拶）**・じ（時間）・は（話しを聴くこと）」運動★

に取り組んでいます。

第2回あいさつ運動は、10月10日（水）、11日（木）に行います。ご自宅前や通学路で、子ども達に声かけをしてください。

また、川口中学校は、12月23日（日）と3月11日（月）に「地域清掃活動」を行います。力を貸して頂ける方のご協力をお願い致します。

＜松枝小学校＞

＜上川口小学校＞

＜美山小学校＞

＜川口小学校＞

青少対主催 9月8日(土)「思春期講座」

子どもも含め36名の参加がありました

講師
井上 仁先生
日本大学教授

講師
大沢 崇先生
駒木野病院
児童精神科医

子ども達が自立するまでには、長い育ちが必要です。この間、家族をはじめ多くの支援が成長に後押しをしていきます。しかし、途中でつまずいたり、不登校や思春期特有の悩みを上手に乗り越えられないなど、子どもが困った時にどんな支援があるか考えます。

思春期の子どもへの対応

◎ 今、ここからできることを考える
◎ 今までのことを否定しない
◎「ほど良い」親を目指す
◎ 1人で考えず、相談する
◎ 行動や問題が起きたら、その意味をじっくり考える
◎ 転んだ後に、手を差し伸べること
◎ 犯人探しではなく、手がかり探しをする

「めだかの学校」今後の予定等

上川口学区	
9月30日（日）	癒しの散歩道ウォーキング
10月21日（日）	マスつかみ大会
11月18日（日）	農事センターまつり
12月8日（土）	ゆずり葉の集い
1月	どんど焼き
3月	清掃活動
松枝学区	
9月29日（土）	お菓子作り
10月20日（土）	ピーポくんのウォークラリー
12月23日（日）	もちつき大会
1月	スポーツ大会
川口学区	
9月29日（土）	防災セミナー
3学期	グラウンドゴルフ
美山学区	
6月30日（土）	ホタル観賞
12月8日（土）	もちつき大会
3月	清掃活動

次号「青少対だより第8号」は、平成25年3月15日発行予定！！

「めだかの学校」の報告
「ホタル観賞」（美山学区）

6月30日（土）、美山学区で、「ホタル観賞」を行いました。
午後7時半でも、まだ空は何となく明るくて、ホタルは現れません。午後8時、辺りが完全に暗くなった頃、竹藪を背に、川面に数個の淡い光。
やがて、その光は数を増し、数十匹のホタル達が舞い、幻想的な風景を醸し出す。競い合うわけでもなく、争うわけでもなく、ただ、ぼんやりと優しく、光をともしながら、舞い踊る。

子ども達は、静かに歓声をあげ、大人は黙って観入っている。

最近では、いろいろな場所でホタルを観ることができるようになったようです。地域に住む人達が、川をきれいにしてくれているから、こんな素敵な自然の恵みを体感できる。これからも、川だけに限らず、自然を大切にしていきましょう。

約50人の参加者がありました